

Tölulegar upplýsingar

	31.8.22	30.9.22	Breyting
Markaðsvirði (ma.kr.)	4.032	3.833	-199
Verðtryggingahlutfall vísitölu	25,6%	26,9%	1,3%
Verðtryggingahlutfall skuldabréfa	57,6%	56,7%	-0,9%
Meðallíftími vísitölu	2,4	2,5	0,1
Meðallíftími skuldabréfa	5,4	5,2	-0,2

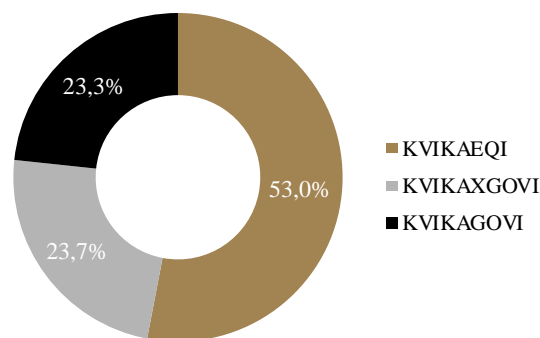

Ávöxtun

	KVIKATRI	KVIKAGOVI	KVIKAXGOVI	KVIKAEQI
1M	-5,5%	-1,9%	-2,3%	-8,3%
3M	-3,0%	-1,5%	-1,8%	-4,2%
6M	-10,7%	-2,8%	-3,4%	-16,6%
1Y	-6,6%	-3,0%	-0,4%	-10,6%
YTD	-10,1%	-3,0%	-1,5%	-16,0%

Um Markaðsvísitölu Kvikú

Markaðsvísitala Kvikú (KVIKATRI) sýnir heildarávöxtun á íslenskum verðbréfamarkaði. Markaðsvísitalan er samsett úr þremur undirvísitölum Kvikú; Hlutabréfavísitölunni (KVIKAEQI), Ríkisskuldabréfavísitölunni (KVIKAGOVI) og Skuldabréfavísitölunni (KVIKAXGOVI).

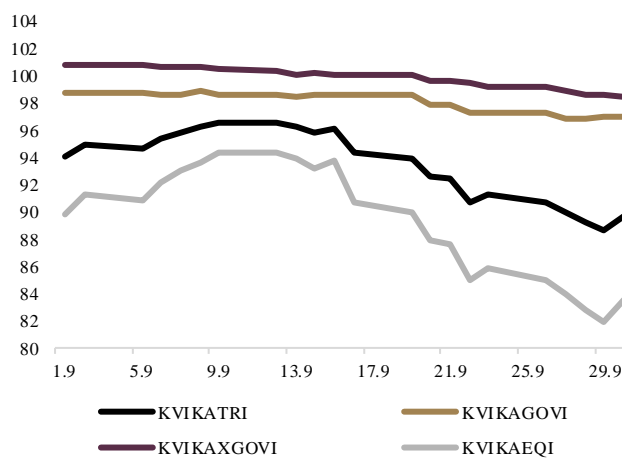
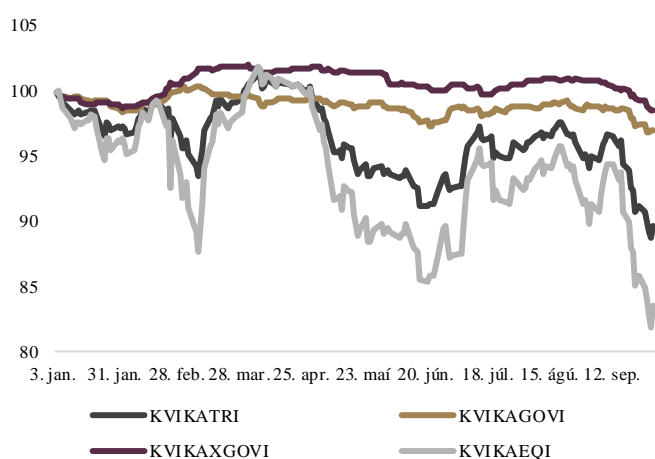

Vigtir

	31.8.22	30.9.22	Breyting
KVIKAEQI	55,0%	53,0%	-2,0%
KVIKAXGOVI	22,7%	23,7%	1,0%
KVIKAGOVI	22,3%	23,3%	1,0%

Tölulegar upplýsingar

KVIKAGOVI	31.8.22	30.9.22	Breyting
Markaðsvirði (ma.kr.)	899	894	-6
Verðtryggingahlutfall vísitölu	42,0%	40,6%	-1,4%
Meðallíftími vísitölu	5,6	5,5	-0,2

KVIKAI	31.8.22	30.9.22	Breyting
Markaðsvirði (ma.kr.)	378	363	-15
Verðtryggingahlutfall vísitölu	100,0%	100,0%	0%
Meðallíftími vísitölu	7,4	7,3	-0,15

KVIKAXI	31.8.22	30.9.22	Breyting
Markaðsvirði (ma.kr.)	522	530	9
Verðtryggingahlutfall vísitölu	0,0%	0,0%	0%
Meðallíftími vísitölu	4,3	4,2	-0,11

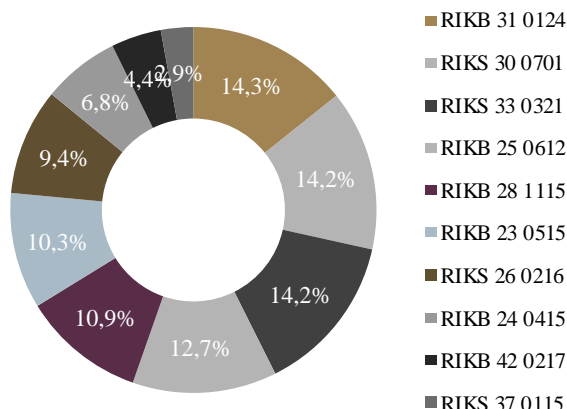

Ávöxtun

	KVIKAGOVI	KVIKAI	KVIKAXI
1M	-1,9%	-4,4%	-0,2%
3M	-1,5%	-4,5%	0,7%
6M	-2,8%	-5,9%	-0,6%
1Y	-3,0%	-1,2%	-3,8%
YTD	-3,0%	-1,8%	-3,5%

Um Ríkisskuldabréfavísitölu Kviku

Vísitalan sýnir heildarávöxtun útgefinna ríkisbréfa og íbúðabréfa með ábyrgð ríkis sem gefin eru út í íslenskum krónum, hlutfallsvígtað miðað við markaðsverðmæti hvers bréfs. Heildarávöxtun (e. total return) endurspeglar verðbreytingu undirliggjandi bréfa ásamt vaxtagreiðslum og afborgunum.

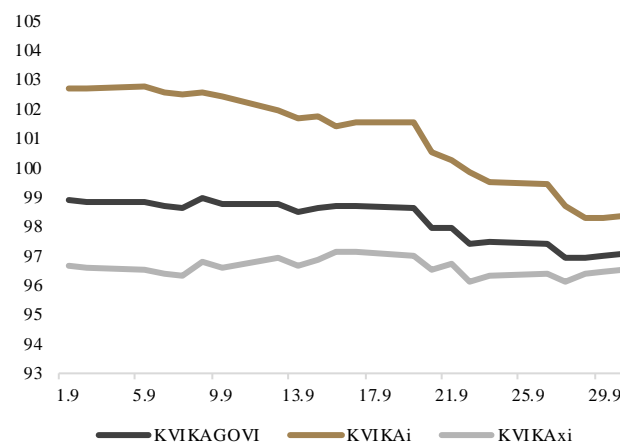
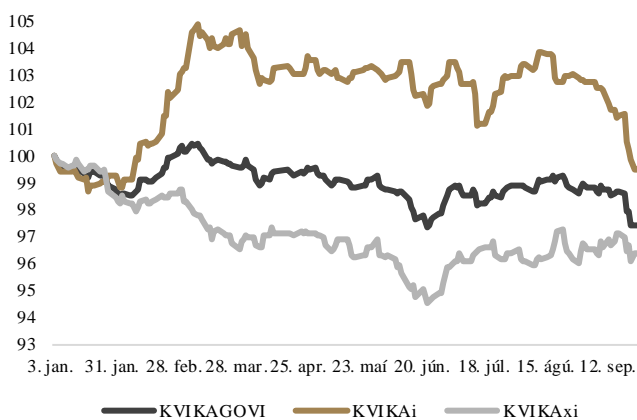

Vigtir

	KVIKAGOVI 404,628			KVIKAI 441,754			KVIKAXI 346,462		
	31.8.22	30.9.22	Breyting	31.8.22	30.9.22	Breyting	31.8.22	30.9.22	Breyting
RIKB 23 0515	10,11%	10,27%	0,17%				17,43%	17,30%	-0,12%
RIKB 24 0415	6,63%	6,81%	0,18%				11,43%	11,46%	0,03%
RIKB 25 0612	12,11%	12,75%	0,63%				20,89%	21,47%	0,58%
RIKB 28 1115	10,73%	10,85%	0,12%				18,50%	18,28%	-0,22%
RIKB 31 0124	14,16%	14,26%	0,11%				24,41%	24,03%	-0,38%
RIKB 42 0217	4,26%	4,42%	0,16%				7,35%	7,45%	0,11%
RIKS 26 0216	9,43%	9,42%	-0,01%	22,46%	23,18%	0,72%			
RIKS 30 0701	14,78%	14,20%	-0,58%	35,19%	34,95%	-0,24%			
RIKS 33 0321	14,95%	14,15%	-0,79%	35,58%	34,83%	-0,75%			
RIKS 37 0115	2,84%	2,86%	0,02%	6,77%	7,04%	0,27%			

Tölulegar upplýsingar

	KVIKAXGOVI	KVIKAcb	KVIKAp
Tímabil	31.08/30.09	31.08/30.09	31.08/30.09
Markaðsvirði (ma.kr.)	915/909	630/629	285/279
Verðtryggingahlutfall	73%/72%	63%/63%	94%/94%
Meðallíftími	5,2/5,0	3,4/3,3	9,2/8,8

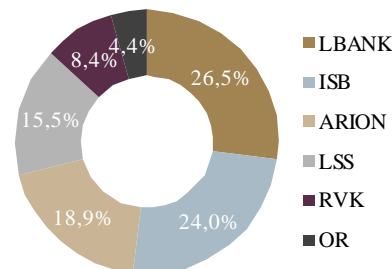

Ávöxtun

	KVIKAXGOVI	KVIKAcb	KVIKAp
1M	-2,3%	-0,9%	-5,2%
3M	-1,8%	-0,2%	-5,2%
6M	-3,4%	-1,4%	-7,8%
1Y	-0,4%	1,0%	-3,0%
YTD	-1,5%	0,3%	-5,3%

Um Skuldabréfavísitölu Kviku

Vísitalan nær yfir þann hluta skuldabréfamarkaðarins sem stendur utan við ríkisskuldabréfamarkaðinn og samanstendur af sértrygðum skuldabréfum bankanna samkvæmt lögum nr. 11/2008 um sértrygð skuldabréf og útgáfum opinberra aðila sem gefin eru út í íslenskum krónum.

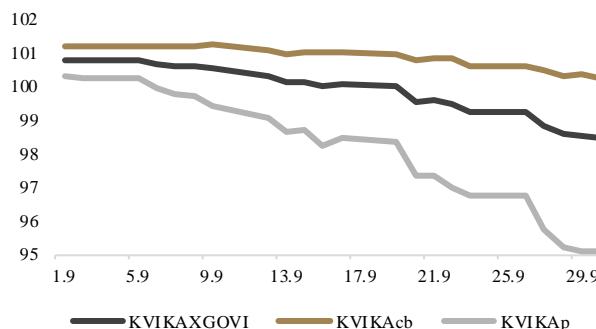
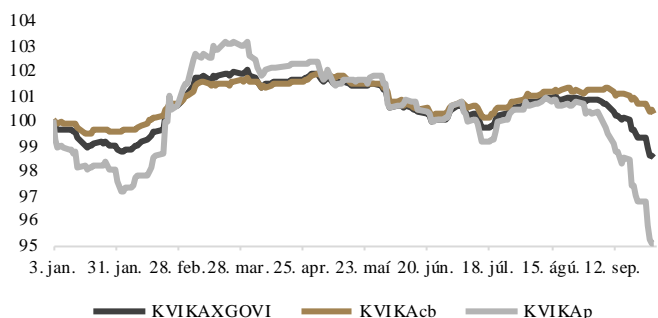

Vigtir

	KVIKAXGOVI 203,344			KVIKAcb 191,209			KVIKAp 99,520		
	31.8.22	30.9.22	Breyting	31.8.22	30.9.22	Breyting	31.8.22	30.9.22	Breyting
ARION CB 24	4,46%	4,52%	0,06%	6,48%	6,51%	0,03%			
ARION CB 27	0,83%	0,84%	0,01%	1,21%	1,22%	0,00%			
ARION CBI 25	5,61%	5,59%	-0,02%	8,14%	8,05%	-0,09%			
ARION CBI 26	2,27%	2,26%	-0,01%	3,30%	3,25%	-0,05%			
ARION CBI 29	4,42%	4,26%	-0,15%	6,42%	6,14%	-0,27%			
ARION CBI 48	1,43%	1,45%	0,02%	2,08%	2,09%	0,01%			
ISB CB 23	4,46%	4,51%	0,06%	6,47%	6,51%	0,03%			
ISB CB 27	3,51%	3,92%	0,40%	5,11%	5,64%	0,54%			
ISB CBI 22	0,00%	0,00%	0,00%	0,00%	0,00%	0,00%			
ISB CBI 24	4,68%	4,65%	-0,03%	6,80%	6,70%	-0,10%			
ISB CBI 26	3,85%	3,83%	-0,02%	5,60%	5,52%	-0,08%			
ISB CBI 28	3,08%	3,57%	0,49%	4,48%	5,15%	0,67%			
ISB CBI 30	3,64%	3,49%	-0,15%	5,28%	5,02%	-0,26%			
LBANK CB 23	5,36%	5,42%	0,06%	7,78%	7,82%	0,03%			
LBANK CB 25	5,46%	5,42%	-0,04%	7,93%	7,81%	-0,12%			
LBANK CB 27	1,08%	1,11%	0,03%	1,58%	1,61%	0,03%			
LBANK CBI 24	5,67%	5,73%	0,06%	8,23%	8,25%	0,02%			
LBANK CBI 26	1,55%	1,54%	0,00%	2,25%	2,23%	-0,02%			
LBANK CBI 28	7,46%	7,26%	-0,20%	10,84%	10,47%	-0,38%			
LL 010641 GB	0,00%	0,92%	0,92%				0,00%	3,02%	3,02%
LSSI50224	0,81%	0,81%	0,00%				2,59%	2,64%	0,04%
LSSI50434	11,50%	11,00%	-0,50%				36,90%	35,90%	-0,99%
LSSI51155	3,93%	3,71%	-0,22%				12,61%	12,10%	-0,51%
OR020934 GB	1,03%	0,94%	-0,09%				3,30%	3,08%	-0,22%
OR180242 GB	0,53%	0,51%	-0,01%				1,69%	1,68%	-0,02%
OR180255 GB	3,26%	2,96%	-0,31%				10,47%	9,66%	-0,81%
RVK 32 1	2,16%	2,34%	0,18%				6,95%	7,65%	0,70%
RVK 53 1	5,12%	4,79%	-0,33%				16,43%	15,66%	-0,78%
RVKG 48 1	1,38%	1,29%	-0,09%				4,42%	4,21%	-0,21%
RVKN 35 1	1,45%	1,35%	-0,09%				4,64%	4,41%	-0,23%

Tölulegar upplýsingar

	31.8.22	30.9.22	Breyting
Markaðsvirði (ma.kr.)	2.218	2.031	-187

Ávöxtun

	KVIKAEQI
1M	-8,3%
3M	-4,2%
6M	-16,6%
1Y	-10,6%
YTD	-16,0%

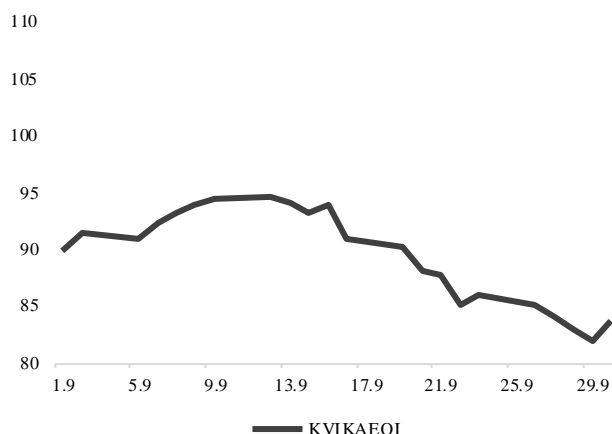
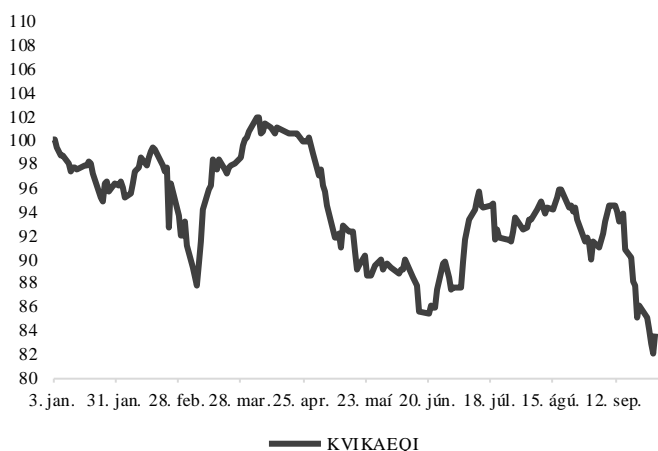
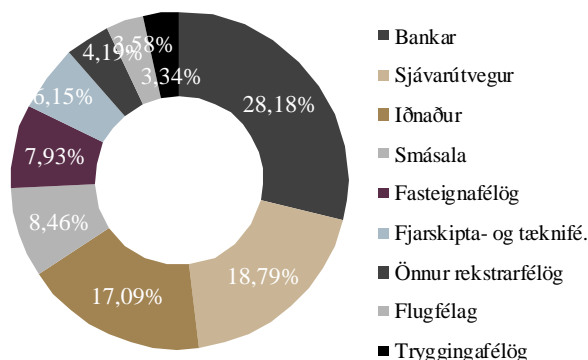

Vigtir

	31.8.22	30.9.22	Breyting
ARION	11,64%	11,84%	0,20%
BRIM	8,47%	8,11%	-0,36%
EIK	2,07%	2,06%	-0,01%
EIM	4,62%	4,19%	-0,43%
FESTI	2,95%	2,95%	0,00%
HAGA	3,50%	3,93%	0,43%
ICEAIR	3,54%	3,58%	0,03%
ICESEA	1,08%	1,03%	-0,05%
ISB	11,69%	11,92%	0,23%
KVÍKA	4,50%	4,42%	-0,08%
MAREL	18,18%	17,09%	-1,09%
NOVA	0,78%	0,78%	0,00%
OLGERD	1,30%	1,52%	0,22%
ORIGO	1,40%	1,38%	-0,03%
REGINN	2,64%	2,57%	-0,08%
REITIR	3,25%	3,30%	0,05%
SIMINN	3,42%	3,98%	0,56%
SJOVA	1,93%	1,87%	-0,06%
SKEL	1,50%	1,58%	0,08%
SVN	9,20%	9,65%	0,46%
SYN	0,81%	0,80%	-0,02%
VIS	1,52%	1,47%	-0,05%

Um Hlutabréfavísitölu Kviku

Vísitalan sýnir heildarávöxtun á aðallista NASDAQ OMX Iceland. Vísitalan er markaðsvegin vísitala sem þýðir að valið er í vísitöluna eftir markaðsvirði. Mánaðarlega er listi yfir þau hlutabréf sem eiga að vera í vísitölunni uppfærður miðað við markaðsupplýsingar síðasta viðskiptadags á undan.

Tölulegar upplýsingar

	31.8.2022	30.9.2022	Breyting
Markaðsvirði (ma.kr.)	2.206	2.031	-175

Ávöxtun

	KVIKAeqcap
1M	-8,3%
3M	-4,1%
6M	-16,4%
1Y	-8,5%
YTD	-14,8%

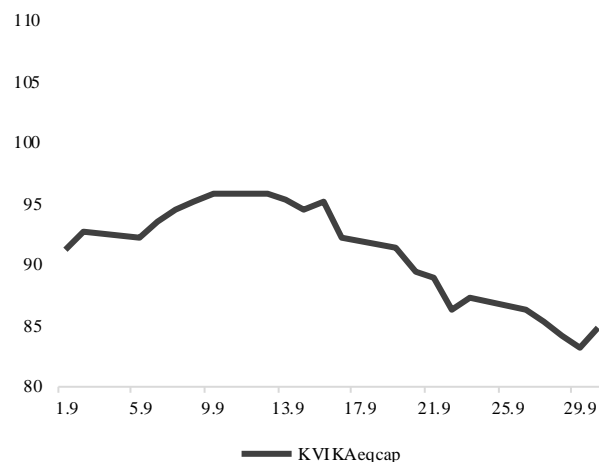
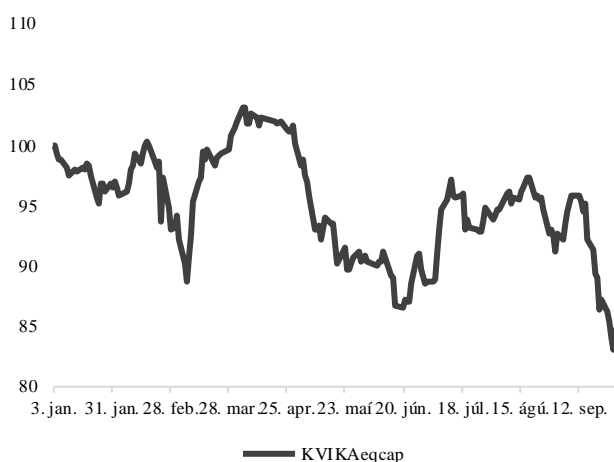
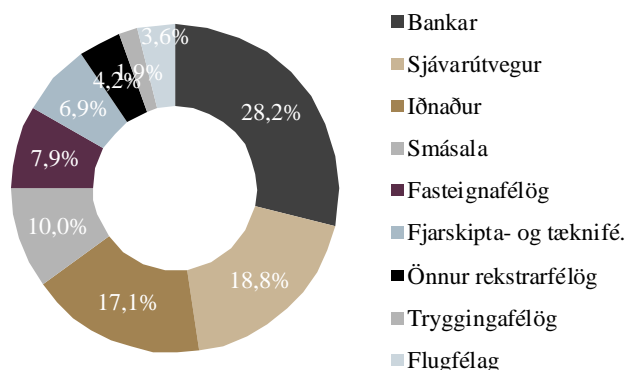

Vigtir

	31.8.2022	30.9.2022	Breyting
ARION	12,86%	11,84%	-1,02%
BRIM	8,51%	8,11%	-0,40%
EIK	2,08%	2,06%	-0,02%
EIM	4,71%	4,19%	-0,51%
FESTI	3,07%	2,95%	-0,12%
HAGA	3,59%	3,93%	0,34%
ICEAIR	3,28%	3,58%	0,30%
ICESEA	1,09%	1,03%	-0,06%
ISB	11,76%	11,92%	0,16%
KVIKA	4,60%	4,42%	-0,18%
MAREL	18,28%	17,09%	-1,19%
NOVA	0,00%	0,78%	0,78%
OLGERD	0,00%	1,52%	1,52%
ORIGO	1,41%	1,38%	-0,03%
REGINN	2,66%	2,57%	-0,09%
REITIR	3,34%	3,30%	-0,04%
SIMINN	3,44%	3,98%	0,54%
SJOVA	2,03%	1,87%	-0,16%
SKEL	1,50%	1,58%	0,07%
SVN	9,25%	9,65%	0,41%
SYN	0,90%	0,80%	-0,11%
VIS	1,66%	1,47%	-0,18%

Um Hlutabréfavísitöluna KVIKAeqcap

Vísitalan er með takmarkanir ólíkt KVIKAEQI vísitölunni, á endurstillingardegi er hámarksvigt stærsta hlutabréfs í vísitölunni 25% og 15% fyrir önnur hlutabréf. Þetta er gert í tvennum tilgangi, annars vegar til að ná betri eignadreifingu og hins vegar til að falla innan fjárfestingarheimilda verðbréfa- og fjárfestingarsjóða.

Tölulegar upplýsingar

	31.8.22	30.9.22	Breyting
Markaðsvirði (ma.kr.)	356	359	4
Verðtryggingahlutfall vísitölu	85,1%	84,1%	-1,0%
Meðallíftími vísitölu	8,1	8,1	-0,1

Ávöxtun

	KVIKAc
1M	0,0%
3M	1,1%
6M	4,6%
1Y	9,0%
YTD	7,0%

Vigtir

	31.8.22	30.9.22	Breyting
AL101227	0,78%	0,78%	-0,01%
AL120625	0,59%	0,58%	-0,01%
AL231124	0,46%	0,46%	0,00%
AL260128	1,30%	1,29%	-0,01%
AL260148	3,97%	3,94%	-0,03%
ARION 24 1020 GB	1,72%	1,69%	-0,03%
ARION T2I 30	1,68%	1,67%	-0,01%
BRIM 221026 GB	0,00%	1,29%	1,29%
BUS 56	4,86%	4,81%	-0,05%
EIK 050726	1,96%	1,94%	-0,02%
EIK 050749	2,14%	2,12%	-0,02%
EIK 100346	1,87%	1,80%	-0,07%
EIK 141233	2,62%	2,60%	-0,02%
EIK 161047	7,03%	6,98%	-0,05%
EIK 23 1	0,34%	0,33%	-0,01%
HAGA 021029	1,78%	1,74%	-0,04%
HSVE 13 01	2,23%	2,21%	-0,02%
ICESEA 25 06	0,91%	0,90%	-0,01%
ISB 24 1125	0,48%	0,46%	-0,02%
ISB GB 25 1126	1,74%	1,74%	0,00%
JTUN 04 1	0,03%	0,02%	0,00%
KVB 18 02	0,30%	0,29%	0,00%
KVB 19 01	0,69%	0,66%	-0,03%
KVB 20 01	1,48%	1,45%	-0,02%
KVIKA 24 1216 GB	1,32%	1,29%	-0,03%
LAFL 03 1	0,24%	0,22%	-0,02%
LBANK T2I 29	1,95%	1,94%	-0,01%
LYKILL 16 1	0,58%	0,53%	-0,05%
LYKILL 23 09	0,10%	0,08%	-0,02%
LYKILL 23 11	0,87%	0,86%	-0,01%
LYKILL 24 06	0,23%	0,20%	-0,03%
LYKILL 26 05	0,00%	0,00%	0,00%
REGINN23 GB	1,20%	1,18%	-0,02%
REGINN250948	6,25%	6,04%	-0,20%
REGINN27 GB	1,92%	1,75%	-0,17%
REGINN280130	3,50%	3,48%	-0,03%
REGINN280429	0,88%	0,87%	-0,01%
REGINN290547	2,47%	2,44%	-0,02%
REGINN50 GB	4,04%	4,01%	-0,03%
REITIR 22	0,00%	0,00%	0,00%
REITIR150523	1,34%	1,32%	-0,02%
REITIR150527	2,05%	2,02%	-0,03%
REITIR150528	1,20%	1,08%	-0,12%
REITIR150529	4,01%	3,94%	-0,07%
REITIR150532	2,14%	2,11%	-0,04%
REITIR150537	1,45%	1,88%	0,43%
REITIR151124	1,11%	1,02%	-0,09%
REITIR151244	14,09%	13,92%	-0,17%
TM 15 1	0,83%	0,82%	0,00%
UR 151128	1,72%	1,70%	-0,01%
VIS 16 1	1,01%	0,98%	-0,03%
VIV 14 1	2,58%	2,57%	-0,02%

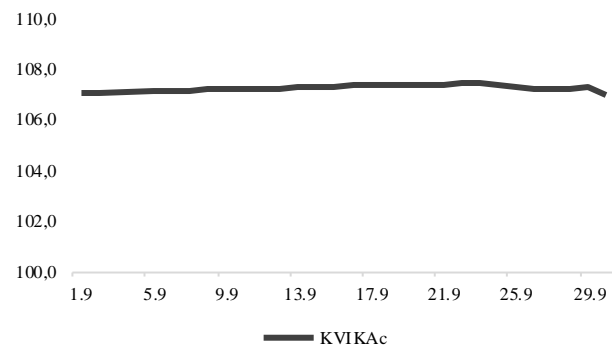
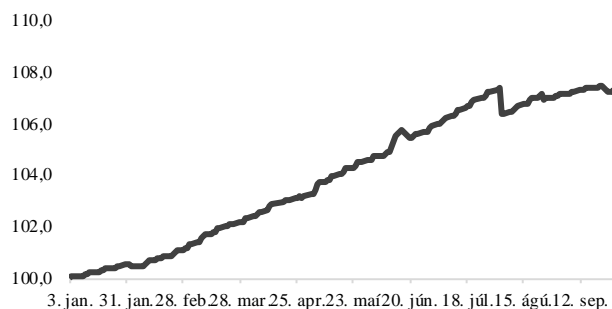
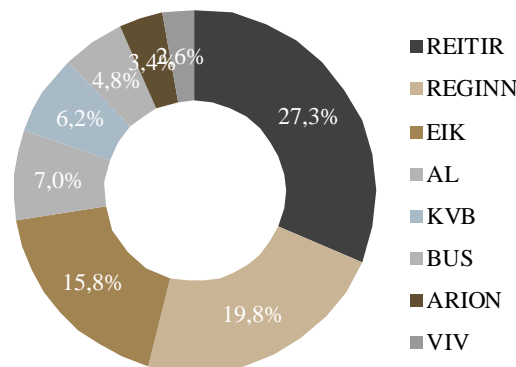

Um Vísitölu fyrirtækjaskuldabréfa Kviku

Vísitalan nær yfir markað skráðra fyrirtækjaskuldabréfa, hvort sem bréfin eru með samning um skipulega viðskiptavakt eða ekki og eru gefin út í íslenskum krónum.